



**Scuola Secondaria di Primo Grado
Istituto Comprensivo 2
"MONTE ATTU"**

Tortolì (Nu)

PERCORSO A INDIRIZZO MUSICALE

ISCRIZIONI

A.S.

2025/2026

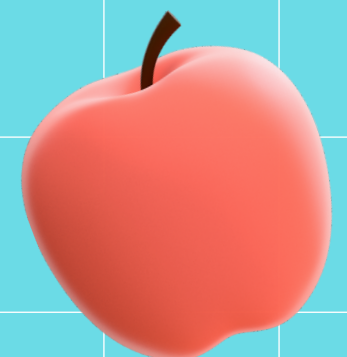
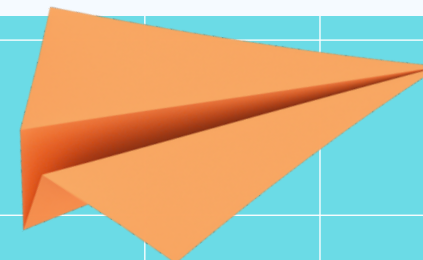
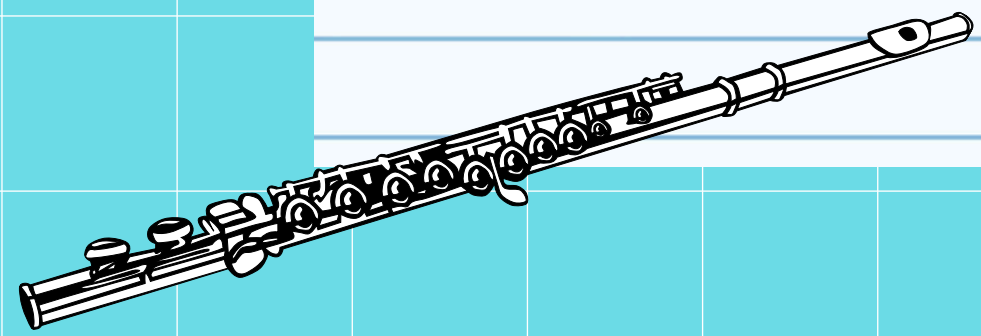
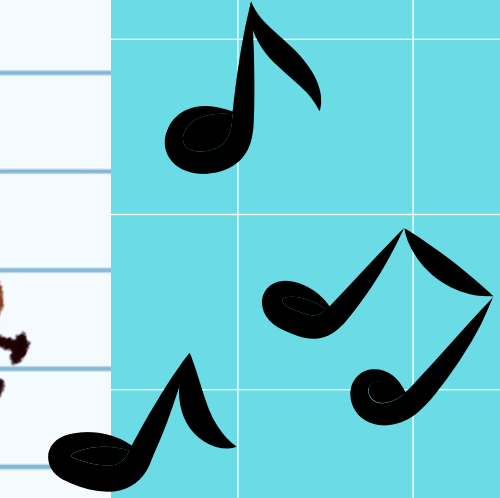
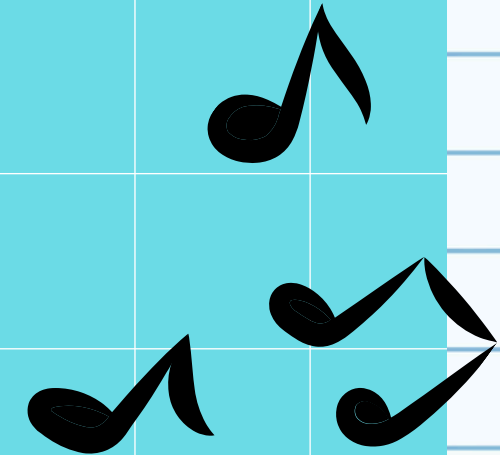

COS'È UN PERCORSO A INDIRIZZO MUSICALE?

Si tratta di un percorso ministeriale di durata triennale totalmente gratuito in cui gli studenti vengono immersi in un ambiente didattico favorevole non solo all'apprendimento dello strumento musicale assegnato e della musica in generale ma anche di tutte quelle capacità trasversali che la musica sa insegnare.



L'iscrizione all'indirizzo musicale non preclude agli studenti la possibilità di iscriversi ai percorsi di potenziamento linguistico che la scuola propone.

PERCHÉ ALL'INDIRIZZO MUSICALE?

- ⊛ Migliora lo sviluppo psicomotorio
- ⊛ Sviluppa la creatività e le capacità artistiche
- ⊛ Sviluppa le capacità di ascolto e riflessione
- ⊛ Potenzia lo sviluppo cognitivo
- ⊛ Promuove empatia e abilità sociali
- ⊛ Insegna disciplina e responsabilità
- ⊛ Migliora l'autostima e sviluppa la personalità



**QUALI STRUMENTI MUSICALI
PUOI STUDIARE
PRESSO LA NOSTRA SCUOLA?**

PIANOFORTE

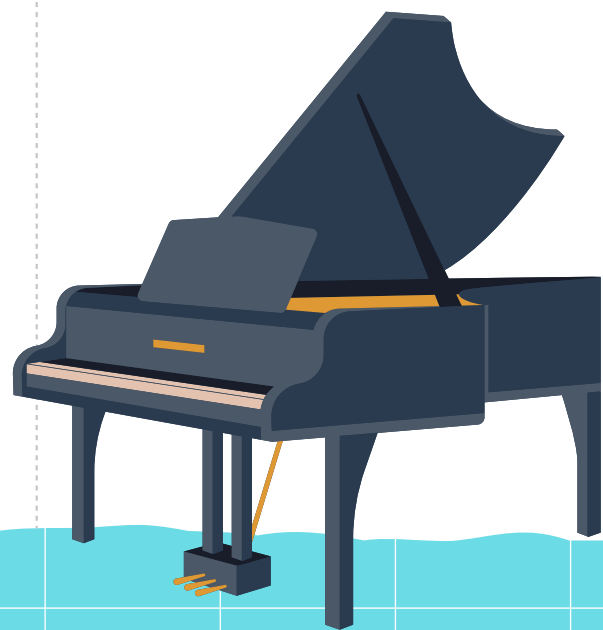

**FLAUTO
TRAVERSO**



**CHITARRA
CLASSICA**



VIOLINO



QUAL È L'IMPEGNO SETTIMANALE?

Oltre alle tradizionali 36 ore settimanali,
l'indirizzo musicale prevede 3 ore di lezione in
cui farai:

Solfeggio

Musica d'insieme

Lezione individuale di strumento

Inoltre è prevista la partecipazione ad eventi
musicali e culturali, concorsi musicali e saggi.





COSA VIENE RICHIESTO AI GENITORI?



INCORAGGIARE



SUPPORTARE



ACQUISTARE LO
STRUMENTO





CHE COSA DEVO FARE PER ISCRIVERMI ALL'INDIRIZZO MUSICALE?



STEP 1

Compila online la
domanda
d'iscrizione

STEP 2

Indica la preferenza
INDIRIZZO
MUSICALE

STEP 3

Indica la classifica
di gradimento
dei 4 strumenti
a scelta tra:
Violino, Flauto,
Chitarra, Pianoforte.

STEP 4

Partecipa alla
prova attitudinale

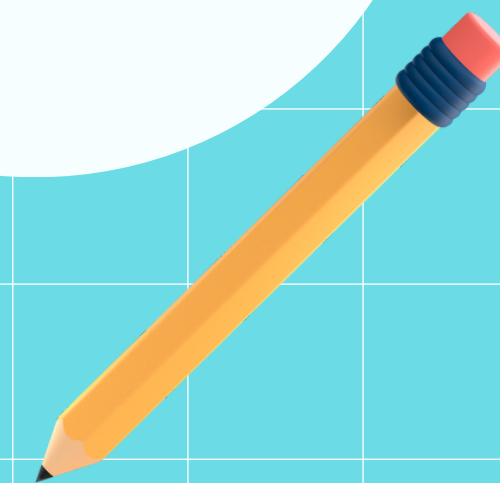

IN COSA CONSISTE LA PROVA ATTITUDINALE?

La prova attitudinale è individuale ed è volta a verificare la predisposizione alla pratica strumentale tramite esercizi di difficoltà progressiva. Nello specifico, ti verrà chiesto di:

- Riprodurre frammenti ritmici e melodici
- Riconoscere parametri del suono quali altezza, intensità, timbro.

Non è necessario saper già suonare uno strumento musicale, ma se lo sai già fare portalo con te e facci sentire il tuo brano preferito!

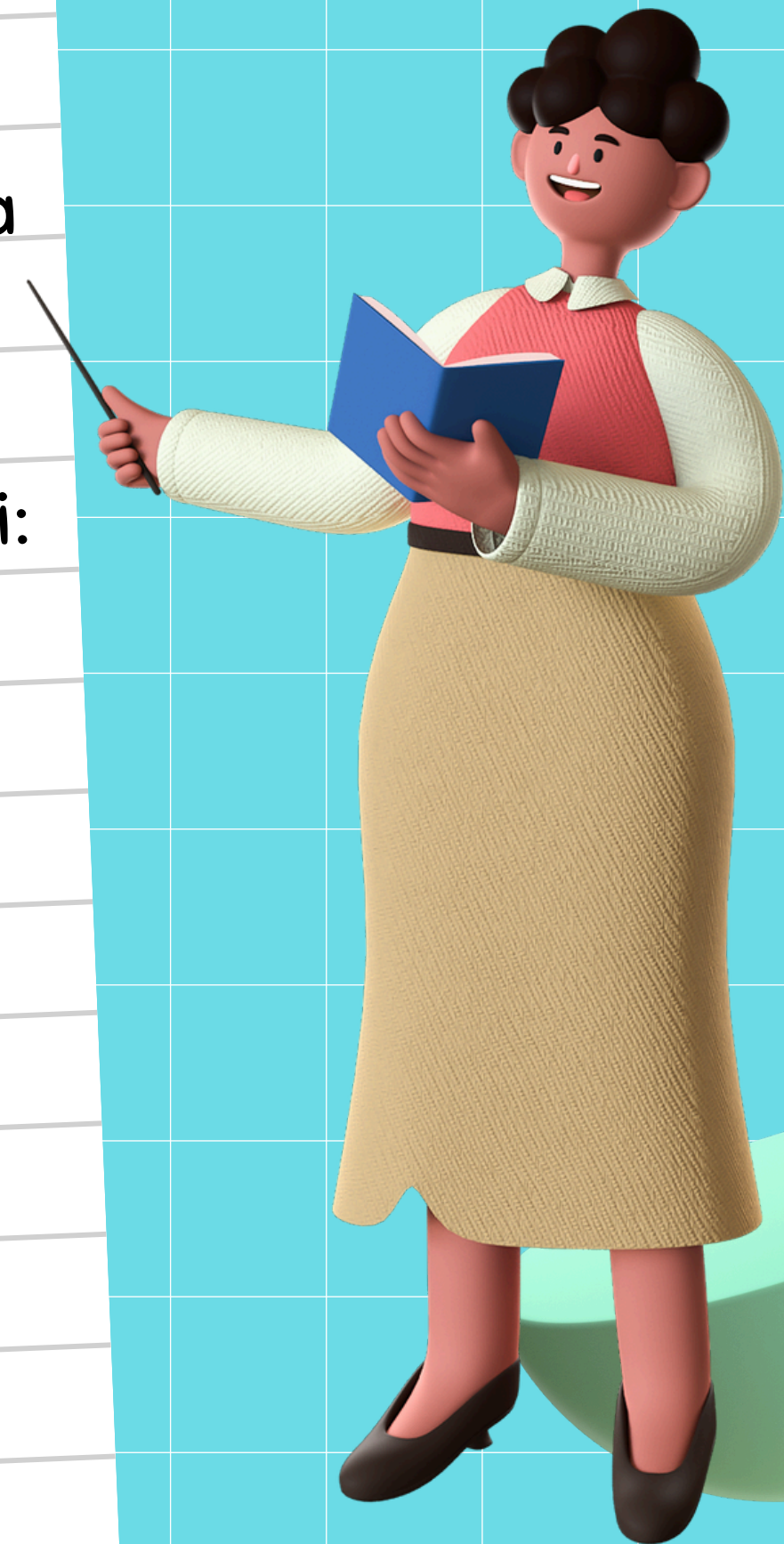

**SE HAI BISOGNO DI ULTERIORI
INFORMAZIONI NON ESITARE A
CONTATTARCI!**



0782 623804



nuic87000b@istruzione.it

